

キッチンバックセット bs-C4 セパレート+トール 家電収納・オープンスペース付き 引出仕様 間口2750 トールキャビネット左 背面壁

| 番号 | 名称              | 数量   |   |
|----|-----------------|------|---|
| ①  | ワークトップ          | 1    |   |
| ②  | オープンスペースキャビネット  | 1    |   |
| ③  | 3段引出キャビネット      | 1    |   |
| ④  | 1段引出キャビネット      | 1    |   |
| ⑤  | 家電収納キャビネット      | 1    |   |
| ⑥  | 巾木              | t19  |   |
| ⑦  | サイドパネルトール用      | t19  |   |
| ⑧  | サイドパネルベース用      | t19  |   |
| ⑨  | 両開きドアトールキャビネット  | W881 | 1 |
| ⑩  | 両開きドアウォールキャビネット | W900 | 2 |
| ⑪  | サイドパネルウォール用     | t19  | 1 |
| ⑫  | サイドパネルトール用(中間)  | t19  | 1 |
|    | 別梱パッケージ         |      | 1 |
|    | ・取っ手            | L161 | 6 |
|    | ・取っ手            | L261 | 3 |
|    | ・取付部材各種         |      |   |

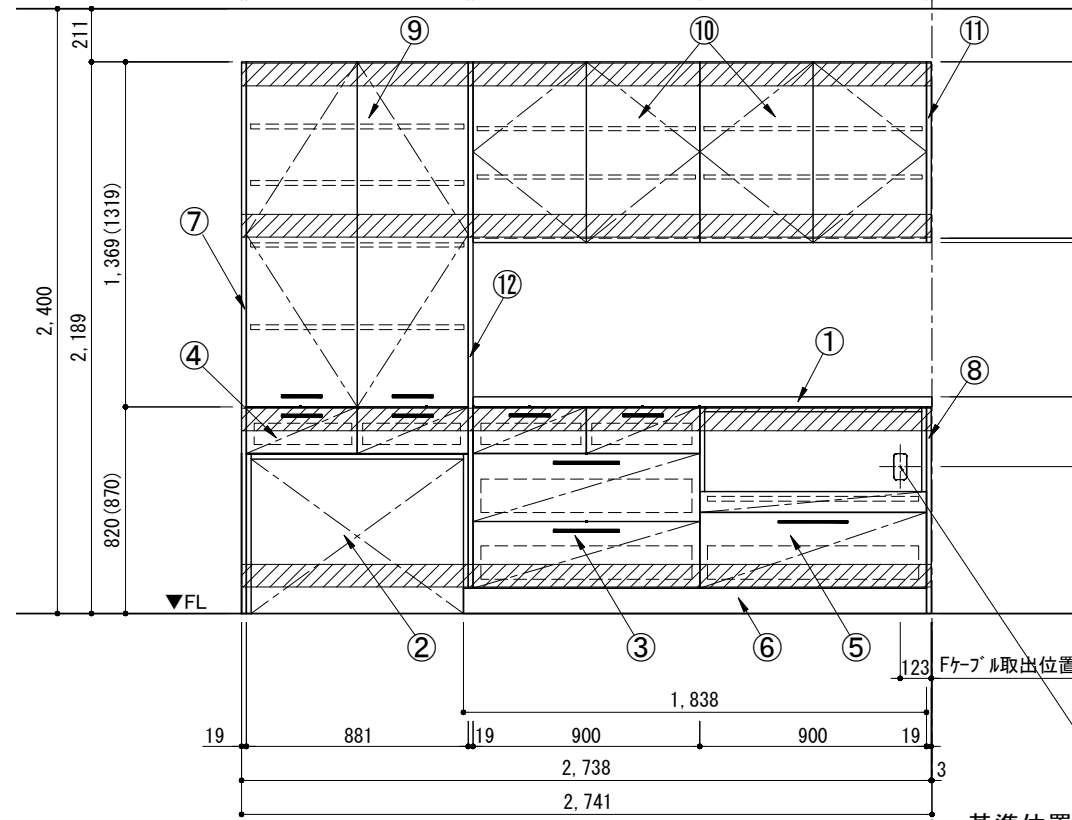

コンセント用開口 W55xH95  
 ケーブル壁面より500mm伸ばし  
 家具用コンセント(別途手配)はキャビネット背板に取付

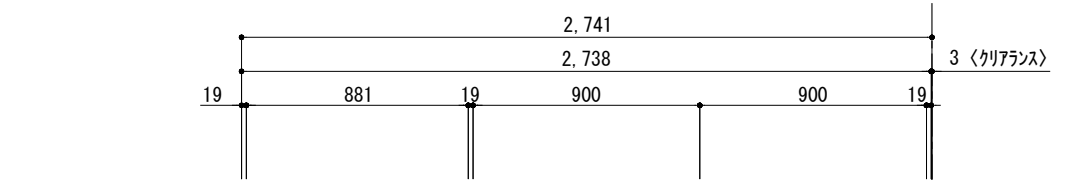
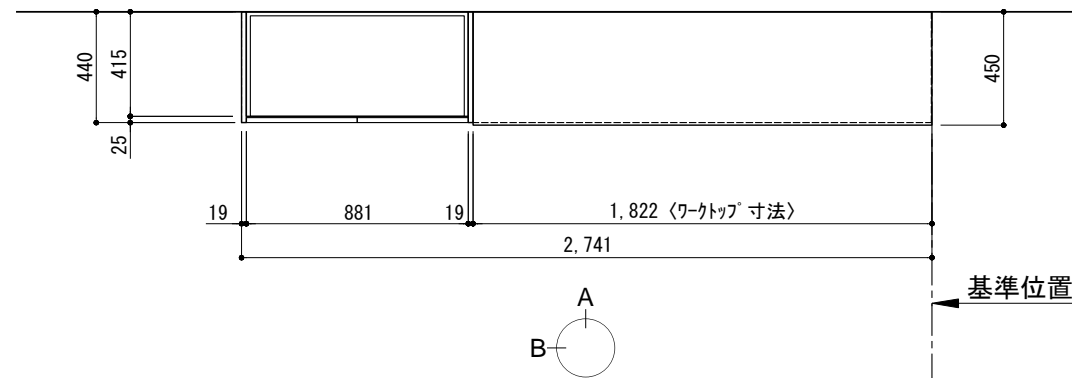
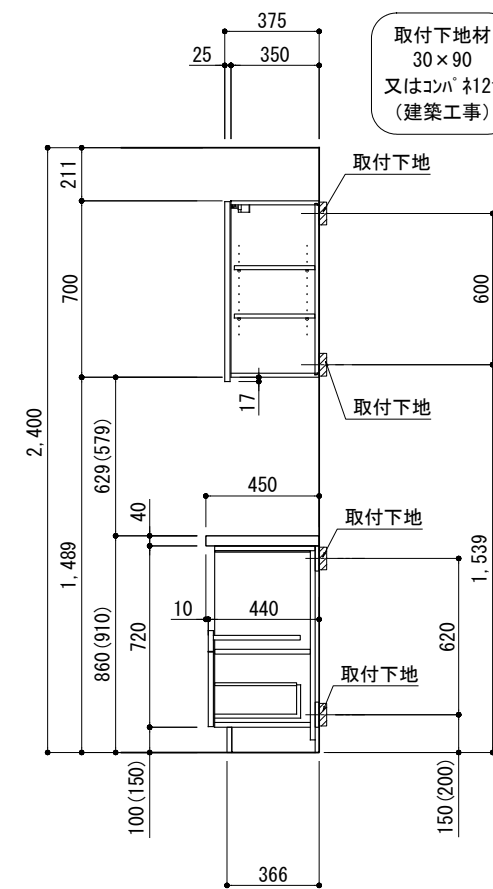
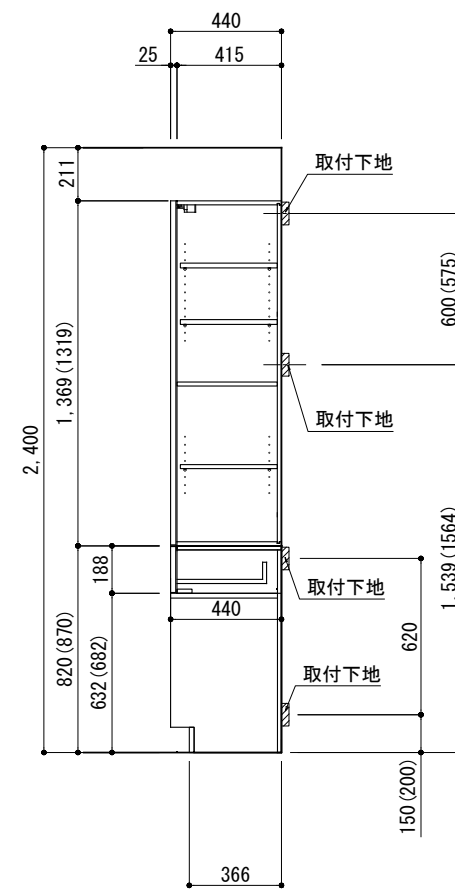

取付下地材  
 30×90  
 又はコンパネ12t  
 (建築工事)

A面展開図

B面展開図

B面展開図

備考欄/NOTE

- ( ) 内寸法は、ワークトップ高さ910mmの場合を示す。
- クリアランスは推奨寸法で記載しております。
- 本図は、天井高2400mm想定で記載されておりますが、各物件ごとに高さ調整し、ご使用ください。
- 仕様は改良のため予告なく変更することがあります。

| 改訂 | 年月         | 内容  |
|----|------------|---|
| 4  |            |   |
| 3  |            |   |
| 2  |            |   |
| 1  | 2017.07.05 | 呼び寸変更、ワークトップ位置変更、トールキャビネット間口・高さ寸法変更、オープンスペースキャビネット/1段引出キャビネット間口寸法変更 |
| 0  | 2016.03.09 | 新規作成  |

|           |  |          |
|-----------|--|----------|
| 縮尺/SCALE  | 図面名称/TITLE   | 図面番号/NO. |
| 1/30 (A3) | キッチンバックセット bs-C4<br>セパレート+トール<br>家電収納・オープンスペース付き<br>引出仕様 間口2750<br>トールキャビネット左<br>背面壁 | 001406-1 |