

記号	変更履歴	按番号	年月日	担当
△				
△				
△				

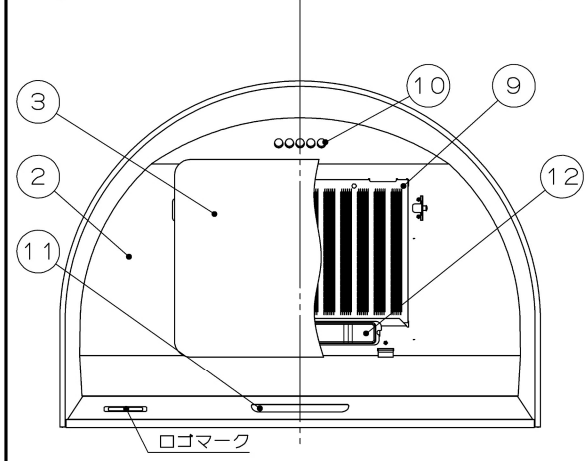
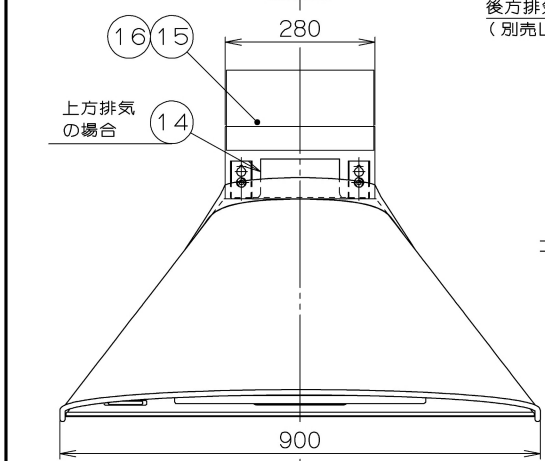
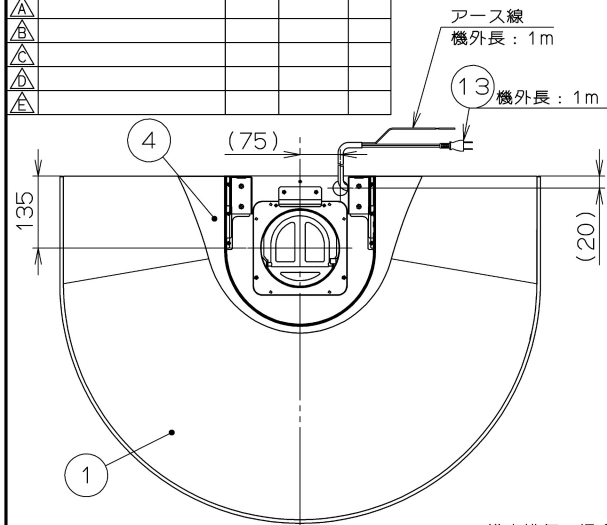

特性表

型名	定格電圧 (V)	ノッチ	定格周波数 (Hz)	消費電力 (W)	風量 (m³/h)		騒音 (dB)	製品質量 (kg)
					0 Pa	100Pa		
GIL-902	100	強	50	88	530	430	47	20.0
			60	102	520	440	46	
		中	50	50	320	—	35	
			60	50	300	—	33	
		弱	50	30	210	—	25	
			60	30	190	—	23	

電動機形式	4極コンデンサ誘導電動機	絶縁抵抗	10MΩ以上 (500Vメガ-)	耐電圧	AC1000V 1分間	絶縁区分	E 種
-------	--------------	------	------------------	-----	-------------	------	-----

風量値はJIS C9603 チャンバー法による

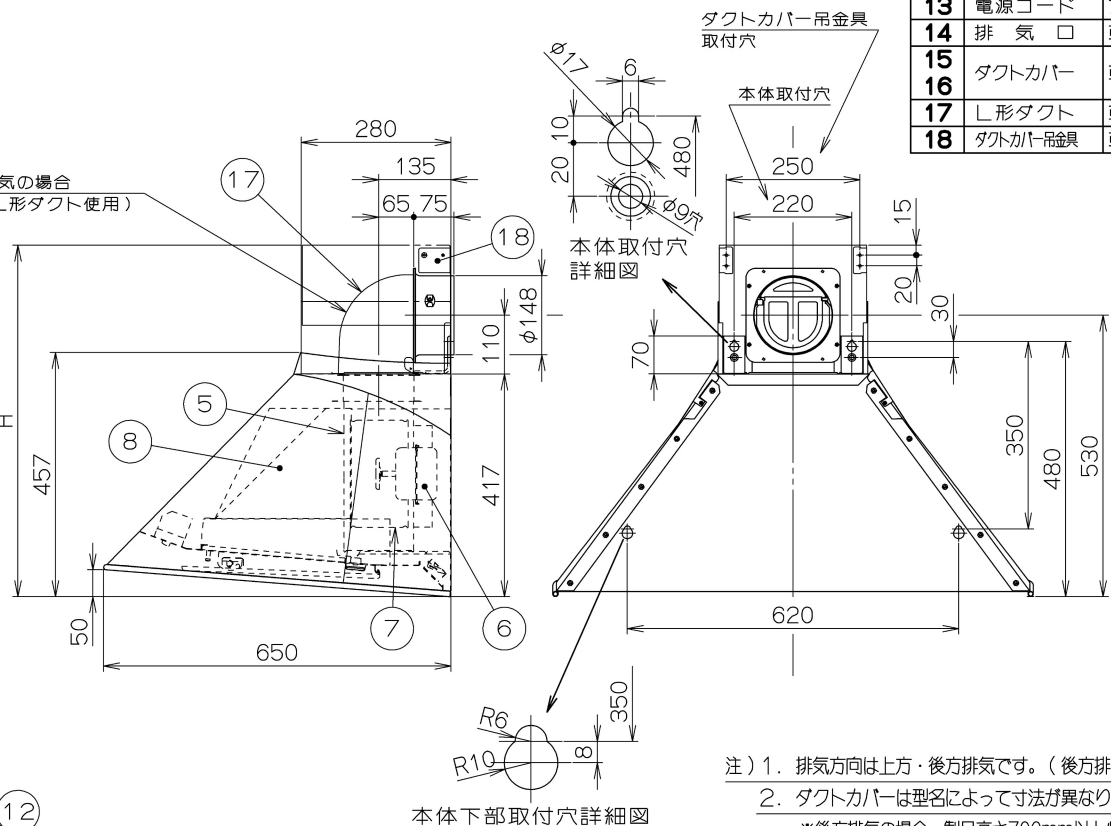

主要部品一覧表				
品番	部品名	材質	表面処理	色調
1	フード本体	亜鉛めっき鋼板	ポリエステル塗装	表題欄による
2	内面パネル	亜鉛めっき鋼板	ポリエステル塗装	表題欄による
3	整流板	亜鉛めっき鋼板	ポリエステル塗装	表題欄による
4	カラー	ステンレス	No. 4仕上	
5	ケーシング	亜鉛めっき鋼板	ファンシーグリーン仕上	
6	モーター	E種4極コンデンサ誘導電動機		
7	ファン	亜鉛めっき鋼板	ファンシーグリーン仕上(シロココファン)	
8	煙道	亜鉛めっき鋼板	フッ素塗装	シルバーメタリック
9	フィルター	ガルバリウム鋼板製アクアスリットフィルタ1層(両面親水性コート:クリアー)		
10	スイッチ	押しボタン式スイッチ(切、弱、中、強、照明)		
11	照明装置	LED照明(昼白色) 消費電力: 3.5W (LED照明1灯、照明用電源)		
12	オイルバック	ステンレス	No. 4仕上	
13	電源コード	プラグ付ビニル平形コード0.75mm² 2心	2極差込プラグ	
14	排気口	亜鉛めっき鋼板	逆風防止シャッター付	*付属品
15	ダクトカバー	亜鉛めっき鋼板	ポリエステル塗装	*別売品 表題欄による
16	L形ダクト	亜鉛めっき鋼板		*別売品
18	ダクトカバー吊金具	亜鉛めっき鋼板		*品番15.16の付属品

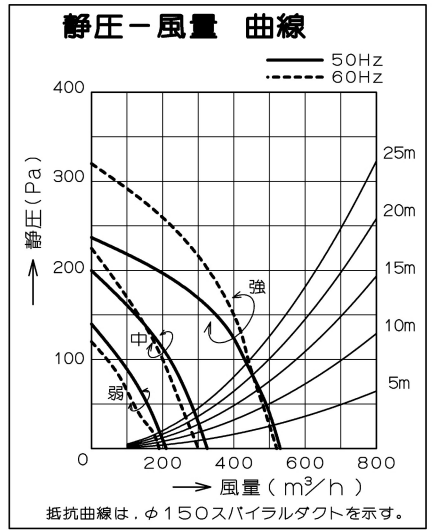

注) 1. 排気方向は上方・後方排気です。(後方排気の場合は別売のL形ダクトを使用)  
 2. ダクトカバーは型名によって寸法が異なります。(ダクトカバー寸法一覧参照のこと)  
 \*後方排気の場合、製品高さ700mm以上必要です。

付属品		
座付ねじ(φ5.1×45)----	4本	
引掛ねじ(φ5×35)-----	2本	
ソフトテープ-----	1本	

ダクトカバー寸法一覧		
品番	型名	H寸法
15	DCG-280*	700~800
16	DCG-380*	800~1000

型名の「\*」には色記号が入ります

GIL-902TBK	1B9290AL	テクスチャブラック	KA132
GIL-902TW	1B9290AM	テクスチャホワイト	KA132
型名		製品コード	色調
承認	照査	設計	製図
大瀧	山本	浅野	浅野
2023/09/21	2023/09/21	2023/09/07	2023/09/07
-FUJIOH-		富士工業株式会社	三角法
GIL-902		オリジナル	区区分No.
1B90263		製品姿図	